

# SAL!

## El paisaje de las salinas



Dunas de sal en San Fernando\_Postal antigua

Sal marina, detalle



Salinas de San Fernando\_Postal antigua

El paisaje de las salinas al día de hoy

La sal es un recurso fundamental en la historia y la economía de San Fernando. Es un elemento que ha transformado el territorio periurbano de la ciudad en un lugar donde el agua del mar se combina con el sol y el viento para secarse y crear un nuevo material. La sal que cubre el territorio de las salinas se rastrilla y se acumula lentamente en las dunas que han caracterizado el imaginario de la ciudad en el pasado y siguen caracterizando el paisaje de San Fernando en la actualidad.

El paisaje salinero se desarrolla a partir de las mareas y de los ciclos solares, y es modelado por las necesidades humanas. De este modo, las dunas de sal se convierten en una arquitectura informal característica del lugar y que ya forma parte de la tradición local, un recurso tanto turístico como económico que simboliza la relación recíproca entre el ser humano y la naturaleza.

El proyecto SAL! quiere poner en valor este recurso y sus características actuales, pero al mismo tiempo explorar nuevas posibilidades del material. La sal se transforma así en un elemento constructivo con "capacidad" portante, y se funde con el entorno urbano, creando un pabellón temporal para San Fernando. Un nuevo paisaje urbano que recuerda al contexto salinero, pero que al mismo tiempo crea un lugar de encuentro, de sombra, de paso, de relación con la plaza y con el agua de la fuente. Un pabellón que toma la historia local para escribir un futuro de nuevas posibilidades.

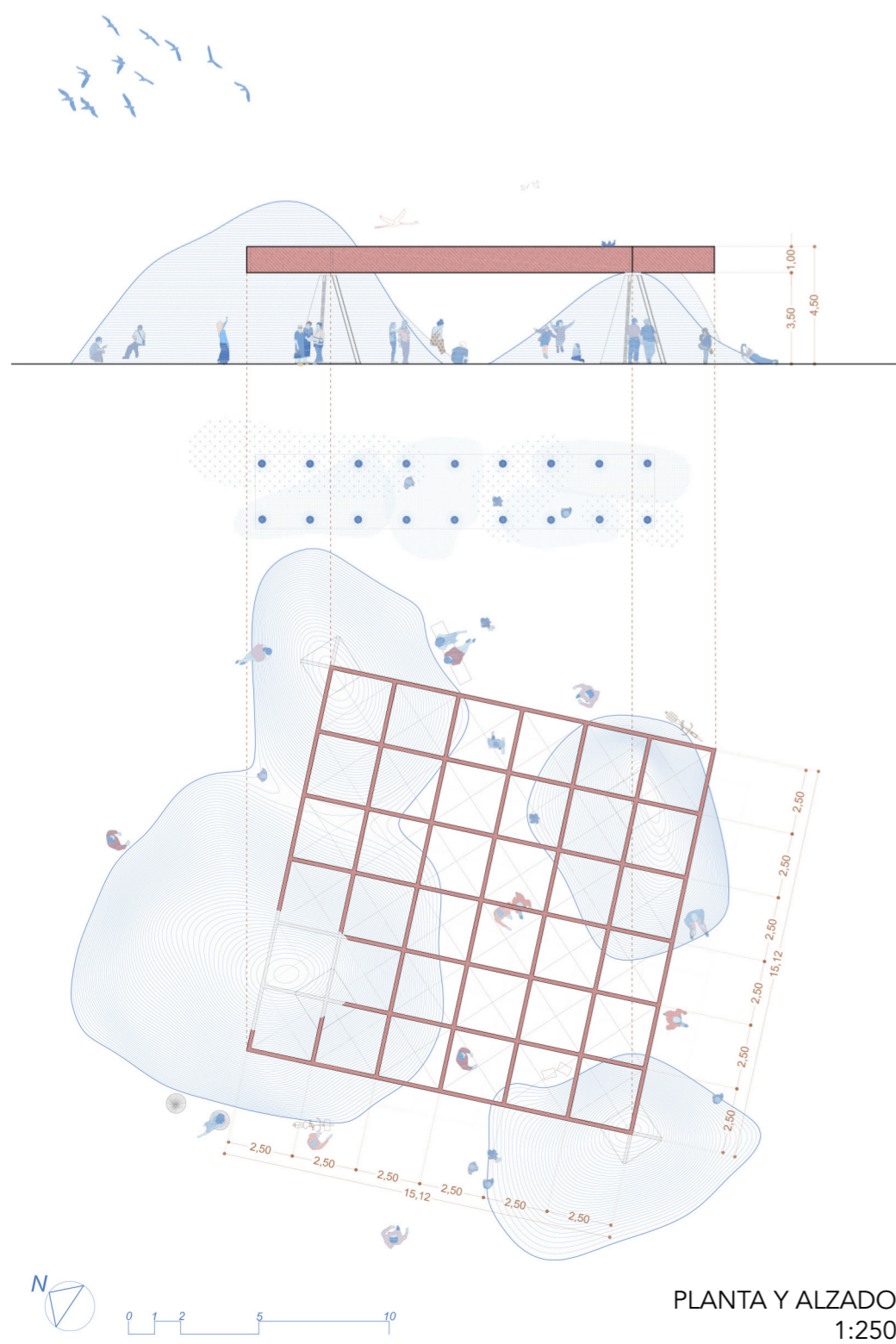

PLANTA Y ALZADO  
1:250

## Paisaje económico, paisaje territorial

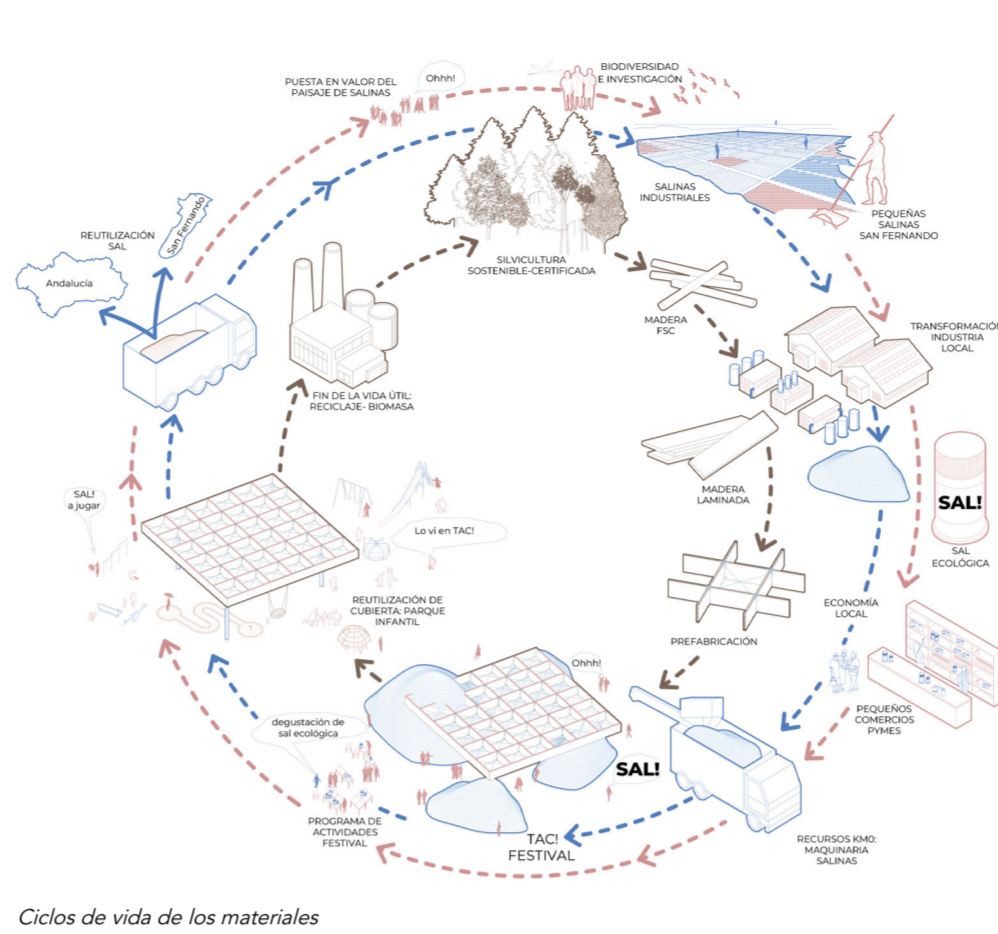

Ciclos de vida de los materiales

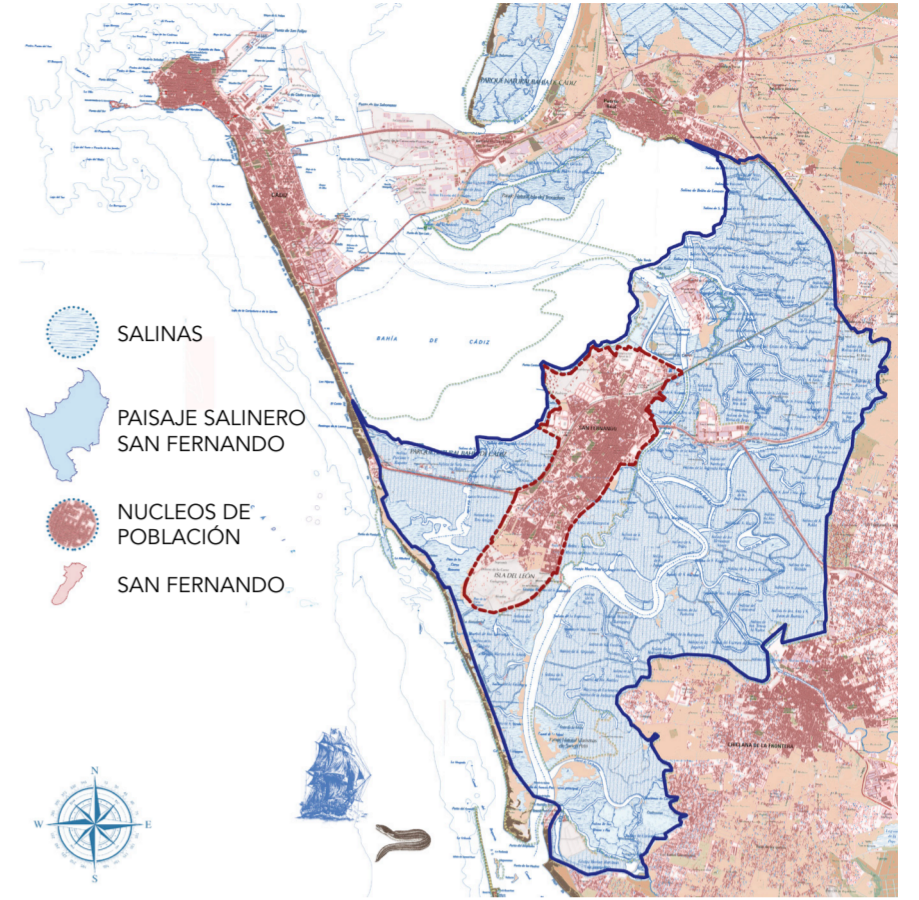

Cartografía del paisaje salinero de San Fernando

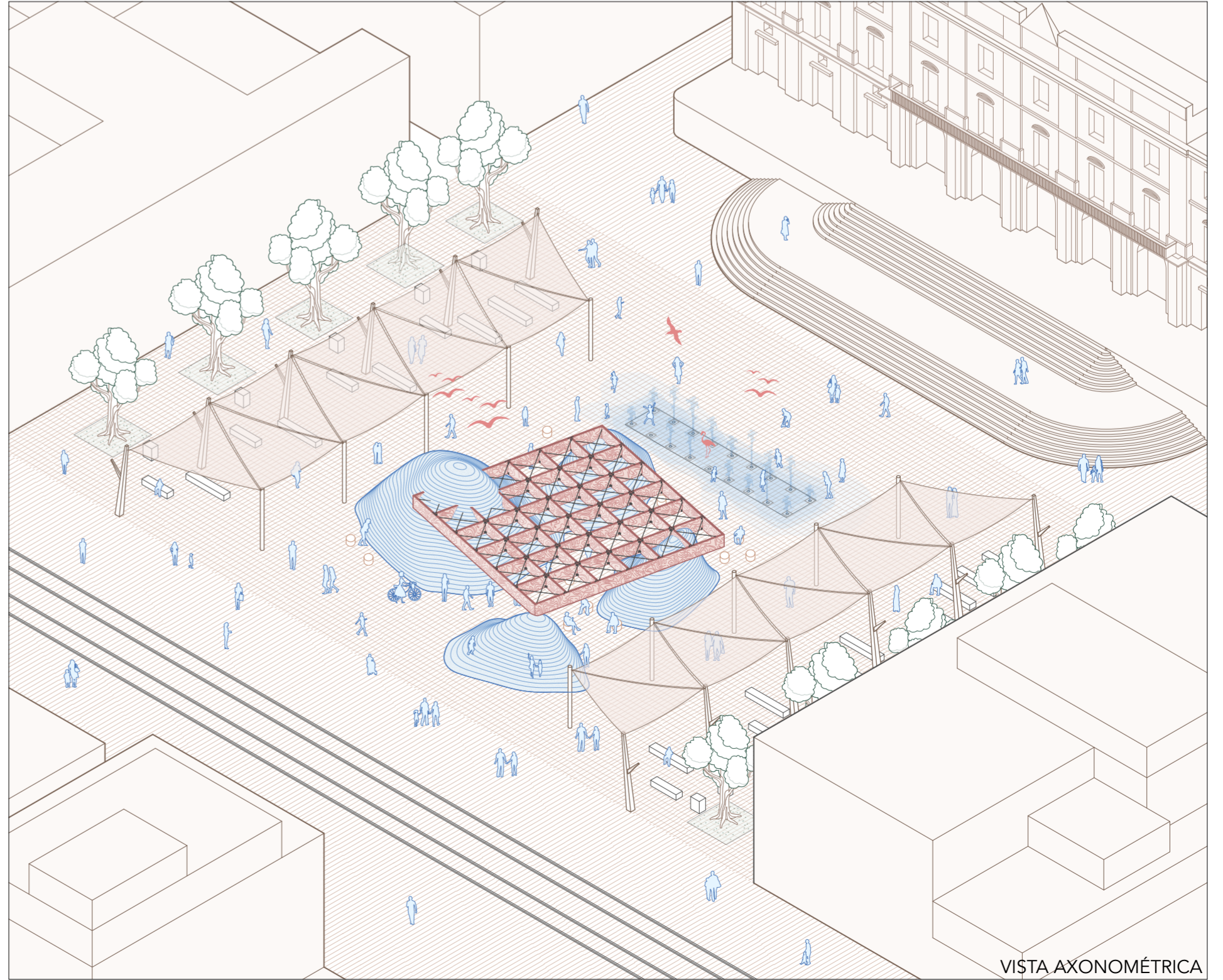
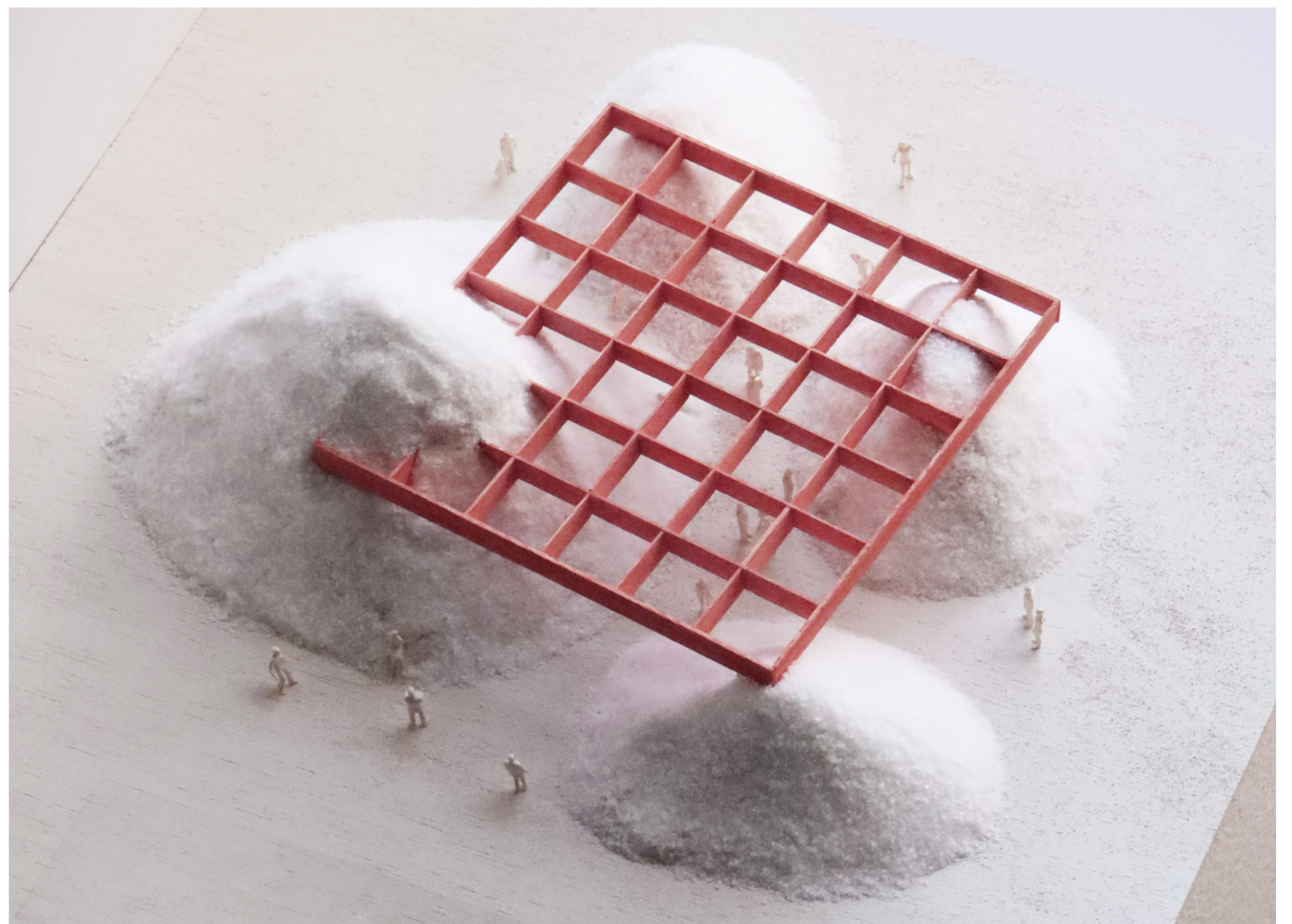

VIISTA AXONOMÉTRICA

# SAL!

## Materiales naturales y circulares



Madera



Sal marina



**SAL!** es un pabellón que pretende dar un nuevo valor a uno de los recursos más característicos de la zona de San Fernando: la sal. Partiendo del papel que desempeña en el imaginario, la industria y la economía locales, se utiliza como elemento arquitectónico propiamente dicho para sostener una cubierta de madera laminada encolada. El uso de este último material, junto con la sal, permite la circularidad y sostenibilidad total del pabellón. El pabellón está pensado desde la circularidad y la sostenibilidad de sus elementos. Todos sus materiales pueden así desmontarse y reutilizarse: la sal se donará a la industria y al sector viario, mientras que la madera tendrá una segunda vida y cuando llegué al final de su vida útil se reciclará para transformarla en abono de biomasa.

## Programa de actividades: SAL a la calle!

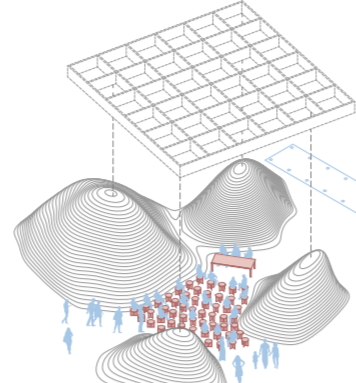

CHARLAS SOBRE EL PAISAJE SALINERO

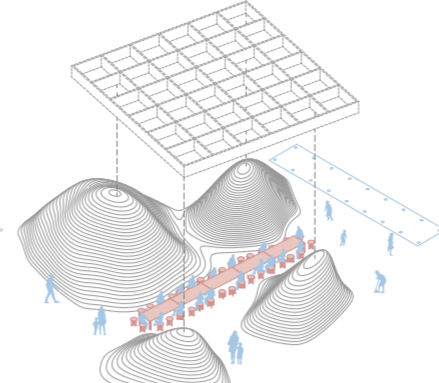

DEGUSTACIONES DE PRODUCTOS LOCALES RELACIONADOS CON LA SAL

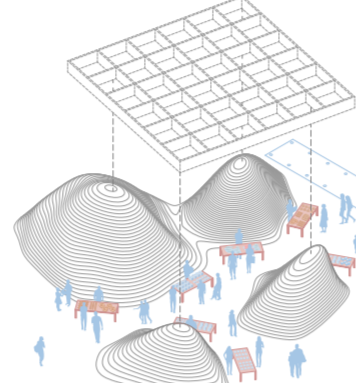

MERCADILLO CON VENTA DE PRODUCTOS DE GASTRONOMÍA LOCAL

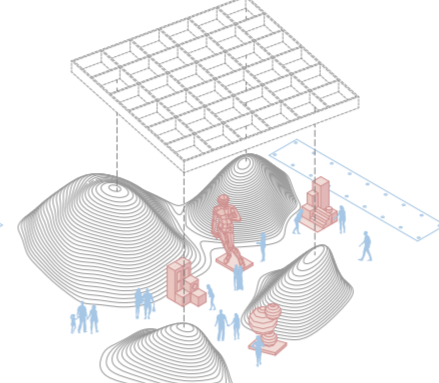

EXPOSICIONES ARTÍSTICAS (ESCUPTURAS CON LA SAL)

El pabellón **SAL!** es un espacio urbano abierto a diferentes actividades colectivas que pueden promoverse durante el periodo del festival TAC. La cubierta proporciona un refugio del sol y al mismo tiempo crea una dimensión doméstica donde las personas pueden reunirse y participar en diferentes tipos de encuentros colectivos. Las dunas de sal ayudan a crear un entorno protegido y acogedor pero siempre en continua relación con la plaza existente, donde los usuarios pueden descubrir un nuevo potencial del paisaje salino típico de San Fernando. Un lugar urbano donde explotar este recurso territorial y organizar actividades como: charlas sobre el paisaje salinero, degustaciones de productos locales relacionados con la sal, mercadillos con venta de productos de gastronomía local, exposiciones variadas...

## Presupuesto

Partida	Ud.	Coste Ud.	Coste (€)
1 CUBIERTA (m3): madera laminada encolada, 10 cm grosor	21	620	13.020
2 COLUMNAS (m3): madera laminada encolada, 15 cm grosor	7,5	620	4.650
3 Sal marina (t)	380	75	28.500
4 Tinta madera laminada cubierta (m2)	420	20	8.400
5 Transporte madera laminada	1	3.000	3.000
6 Montaje madera laminada	1	5.500	5.500
7 Transporte sal	1	3.500	3.500
8 Colocación sal	1	2.500	2.500
<b>Subtotal</b>			<b>68.320</b>
IVA sal marina (10%)			2.850
IVA (21%)			8.519,7
<b>Total</b>			<b>80.439,7</b>

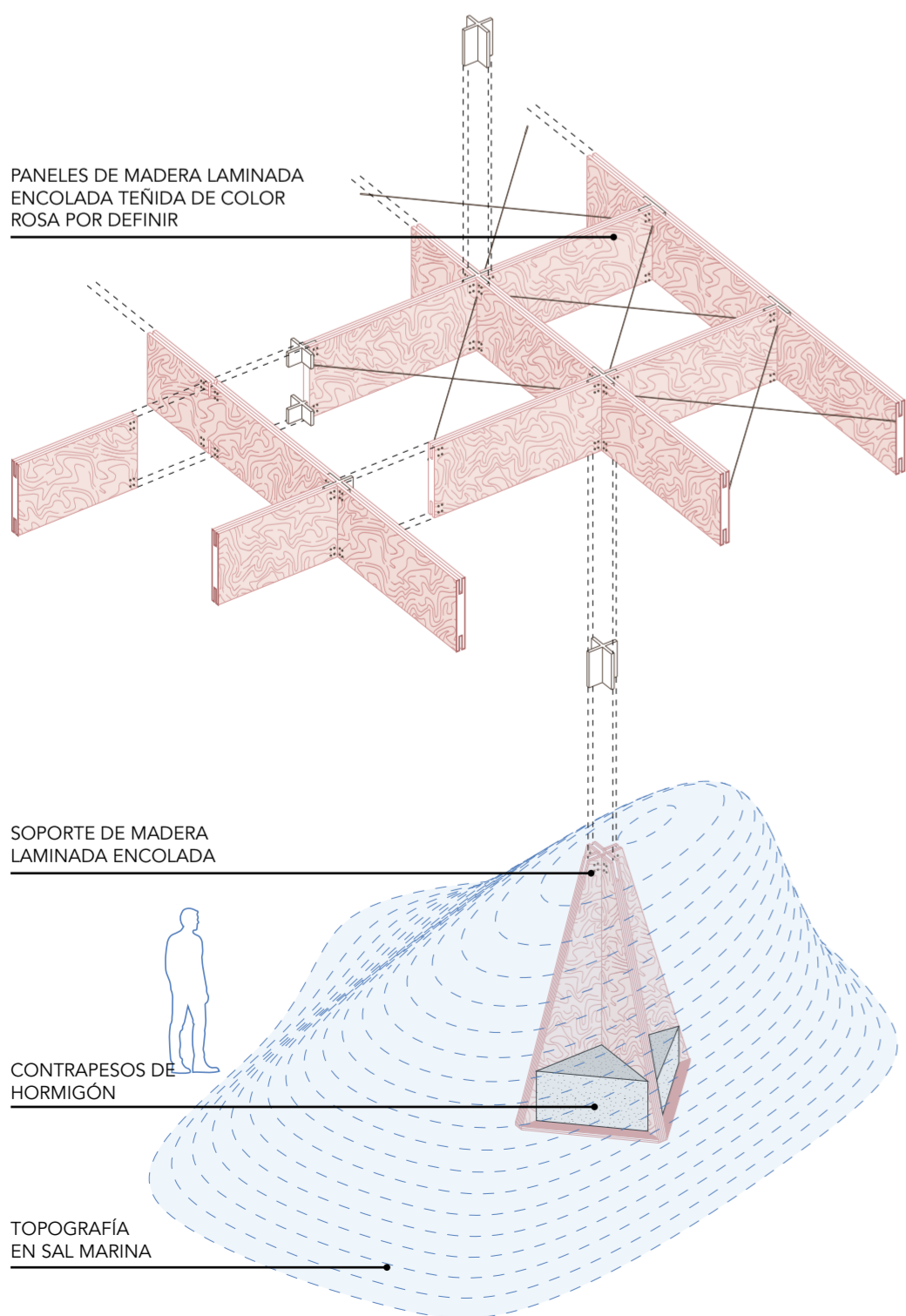

DIAGRAMA DE CONSTRUCCIÓN Y MONTAJE



VISTA INTERIOR