





Casa CA Rehabilitación y diseño interior de un piso en Madrid

La rehabilitación de este piso en Chamberí parte de una premisa clara, la total transformación de un piso de muchas habitaciones y ningún espacio reconocible, en una vivienda hedonista donde poder acoger a amigos en un gran salón, poder cocinar mientras se reúnen en torno a una isla, poder tener invitados en una suite magnífica y, por supuesto, albergar un gran dormitorio donde hallar refugio al final del día.

Con esa idea, se demolió por completo todo lo existente y se proyectaron cuatro grandes zonas: el salón, la cocina y los dos dormitorios, y en una gran caja central de nogal se alojaron los baños. Se buscó un hilo conductor en los materiales: y mientras todo el piso era recorrido por una alfombra de roble en corte punta hungria; en los revestimientos resaltaba el nogal americano, los mármoles blancos y el vidrio acanalado, que deja pasar la luz a los baños pero mantiene la intimidad.

Las zonas de servicio como cocinas y baños, usan la piedra que aporta la dureza y la limpieza, y una elegancia atemporal. El resto de espacios se caracterizan por ser lienzos claros, que permiten ser un papel en blanco para las obras de arte del propietario, pero a la vez son cálidos gracias a madera de roble y nogal. En definitiva, un hogar donde se respira la armonía de los materiales que no tienen edad.



Tipo: Rehabilitación e interiorismo // Año: proyecto y obra 2021-final enero 2022// Equipo: Miriam Alonso, Taller.1 (constructora) // Presupuesto: 150.000 €
// Superficie: 120 m² // Completado //
proyecto publicado en: **Diario Design, Elle Decor, Interiores Magazine**



En esta página: salón y comedor.
En la página siguiente; arriba: zona de sofás.
Abajo: mesa de comedor.

Fotografías: Javier de Paz García



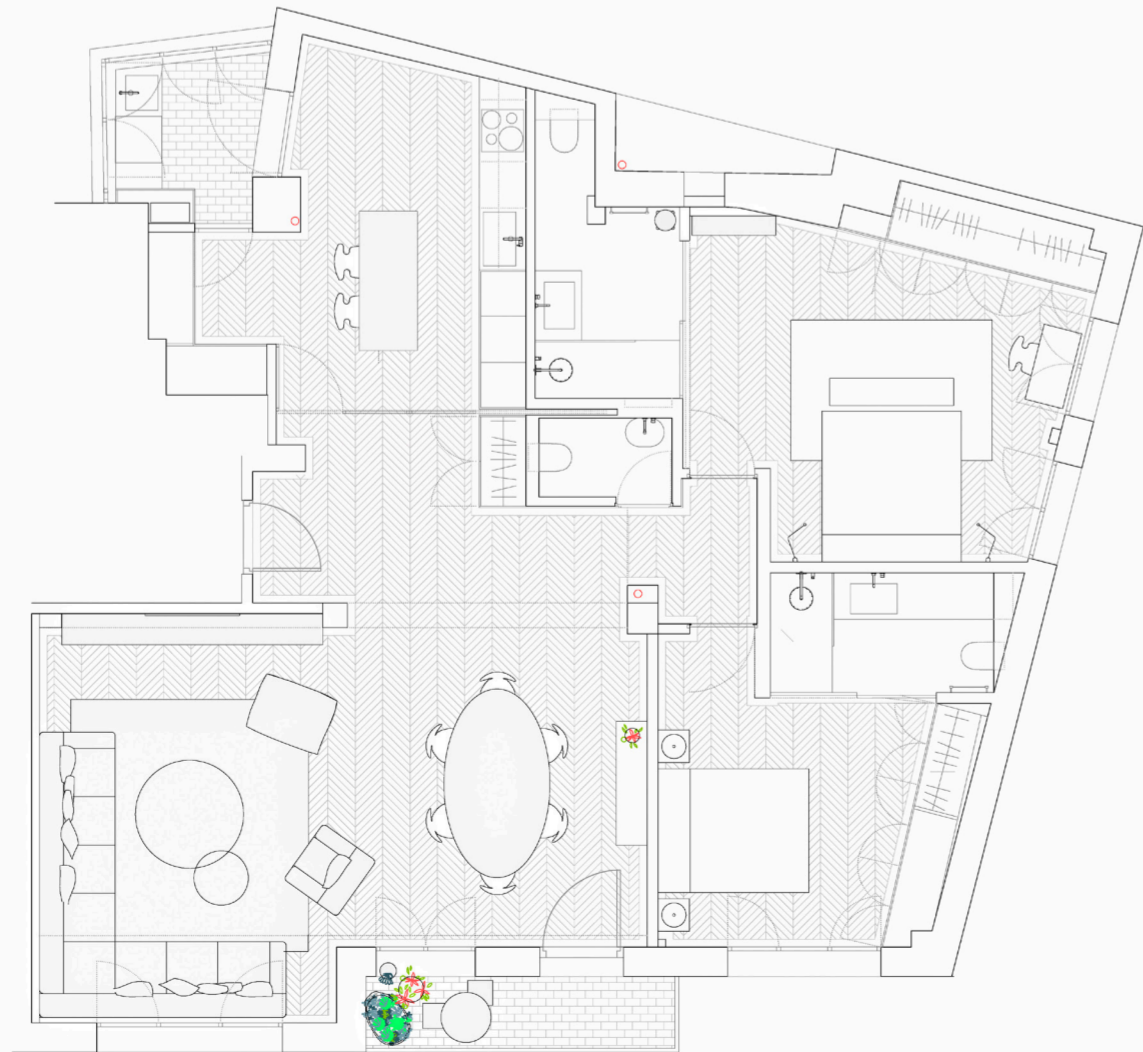
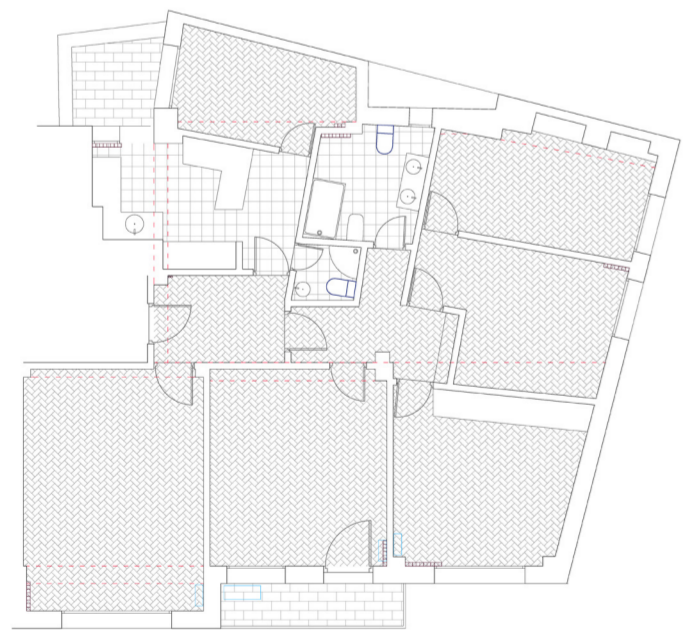

En esta página; arriba: cocina. Abajo: planta de estado actual y planta de estado reformado.
 En la página siguiente; arriba: puertas correderas de cocina. Abajo: recibidor de madera de nogal.

Fotografías: Javier de Paz García



En esta página; arriba: dormitorio principal, entrada al baño en suite. Abajo: aseo de invitados oculto en caja de nogal. Derecha: detalle tirador de corredera baños.
En la página anterior; arriba: dormitorio ppal. Abajo: baños.

Fotografías: Javier de Paz García